	Produktspezifikation 3859	5.6-01-003-03859-FB 28.04.2025 22:42 Gültig ab 16.02.25 Seite 1 von 4
---	--	--

Exakte Artikelbezeichnung (lt. Etikett)

Deli. Farmer-Schinken 1/2 Stücke

Verkehrsbezeichnung

Delikatess Farmerschinken, mild geräuchert

Verwendungszweck / Verbraucherhinweis

verzehrfertig

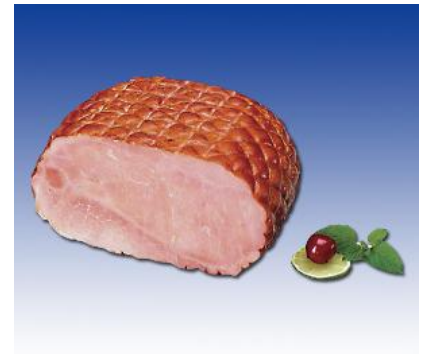

Produktbeschreibung

Mild geräucherter, gegarter Schinken, aus der Ober- und Unterschale, in Laibform, mit Honig verfeinert. Von Natur aus glutenfrei. Laktosefrei.

Herkunftsland Deutschland

Ursprungsland
(Herkunft der Rohstoffe) _____

Leitsatzkennziffer 2.3.2

Zolltarifnummer 16024110

Ware entspricht dem deutschen Lebensmittelgesetz

Lieferanten-Art.-Nr. K4380301

Zutatenliste (nach LMV (EU) Nr. 1169/2011)

Zutaten: Schweinefleisch, jodiertes Speisesalz (Speisesalz, Kaliumjodat), Honig, Glukosesirup, Stabilisator: Triphosphat; Antioxidationsmittel: Natriumascorbat; Gewürzextrakte, Konservierungsstoff: Natriumnitrit, Rinderkollagen, Rauch

GVO/GMO-Verordnung

Das Produkt enthält nach VO (EG) 1829/2003 und VO (EG) 1839/2003 keine kennzeichnungspflichtigen Zutaten aus genetisch veränderten Organismen (GVO) und entspricht den jeweils gültigen, gesetzlichen Vorschriften der EU und Deutschlands. Ausgenommen sind zufällig oder technisch nicht vermeidbare CVO-Anteile (je Zutat) kleiner als 0,9 %.

Konformitätserklärung

Konformitätserklärung der Primärverpackung

Hiermit erklären wir, daß die Verpackungen unserer Produkte den gesetzlichen Vorschriften der Bedarfsgegenständeverordnung (bzw. Entsprechungen in den europäischen Kunststoffrichtlinien) sowie der Verordnung (EU) Nr. 1935/2004 und EG 10/2011 in ihrer jeweils aktuellen Fassung entsprechen.

Allergene KEINE

erstellt am: 17.02.2025	geprüft am: 17.02.2025	freigegeben am: 17.02.2025	Version:
durch: S. Aydin	durch: R. Recke, GF	durch: S. Aydin	03

Produktdaten / Logistische Daten

Qualitätsstufe	<u>Spitzenqualität</u>	<u>Karton</u>	
MHD in Tagen	<u>20</u>	Gewicht je St/Pck. in g	<u>ca. 2200g</u>
Restlaufzeit in Tagen	<u>17</u>	Tara Stück in g	<u>10g</u>
Kühlung haltbar über 7°C	<input type="checkbox"/>	St/Pck. je Karton	<u>2 Stück</u>
Kühlung haltbar unter 7°C	<input checked="" type="checkbox"/>	Abmessung St L/B/H mm	<u>165 x 180 x 100 mm</u>
Kühlformel	<u>Ungeöffnet bei max. +7°C mindestens haltbar bis:</u>	Nettogew. je Karton in kg	<u>ca. 4,4 kg</u>
Darm / Hülle	<u></u>	Tara Karton in g	<u></u>
Kaliber in mm	<u></u>	Abmessung Krt L/B/H mm	<u></u>
Verpackung Einzelartikel	<u>Schrumpfbeutel</u>	<u>E2-Satten</u>	
Verpackungsmaterial	<u>Polyethylen, Polyamid, EVOH, PET</u>	St/Pck. in E2	<u>7 Stück</u>
Vertriebsweg	<u>eigener LKW, per Spedition</u>	Nettogewicht E2 in kg	<u>ca. 15,4 kg</u>
EAN-Code Artikel	<u>4006743002307</u>	<u>Paletten</u>	
EAN-Code Karton	<u>4006743045762</u>	Krt/Satten je Lage	<u>4 E2</u>
Handelseinheit (kg/St)	<u>kg</u>	Lagen pro Palette	<u>5</u>
		Palettenfaktor/Kartons	<u>20 E2</u>
		Palettenhöhe in mm	<u></u>

Durchschnittliche Nährwerte je 100g

Brennwert kJ	<u>495</u>
Brennwert kcal	<u>118</u>
Fett in g	<u>4,0</u>
Fett, davon Fettsäuren in g	<u>1,7</u>
Kohlenhydrate in g	<u>0,9</u>
Zucker in g	<u>0,7</u>
Eiweiß in g	<u>19,5</u>
Salz in g	<u>2,5</u>

Die Nährwertangaben unterliegen rohstoffbedingten Schwankungen.

Analysewerte - Chemisch

BEFFE absolut	<u></u>
BEFFE in FE	<u>>- 90%</u>
ph-Wert	<u></u>
Wassergehalt in g	<u></u>
Fettgehalt in g	<u></u>
Eiweißgehalt in g	<u></u>
Trockenmasse in g	<u></u>
NaCl/Kochsalz in g	<u></u>

erstellt am: 17.02.2025	geprüft am: 17.02.2025	freigegeben am: 17.02.2025	Version:
durch: S. Aydin	durch: R. Recke, GF	durch: S. Aydin	03

Analysewerte - Mikrobiologisch

Es gelten die aktuellen Empfehlungen der DGHM (Deutsche Gesellschaft für Hygiene und Mikrobiologie e.V.)

Aerobe mesophile Koloniezahl	_____
Enterobacteriaceae	_____
Escherichia coli	_____
Koagulase positive Staphylokokken	_____
Milchsäurebakterien	_____
Hefen	_____
Salmonellen	_____
Listeria monocytogenes	_____
Sporen sulfitreduzierender Chlosteriden	_____

Sensorische Eigenschaften

Aussehen	<u>gepökelter, geräucherter Schinken</u>
Konsistenz	<u>fest-elastisch</u>
Farbe	_____
Geruch	<u>fleischig, würzig, nach Rauch</u>
Geschmack	<u>fleischig, würzig, nach Rauch</u>

erstellt am: 17.02.2025	geprüft am: 17.02.2025	freigegeben am: 17.02.2025	Version:
durch: S. Aydin	durch: R. Recke, GF	durch: S. Aydin	03

Verwendung von Zutaten mit allergenem Potenzial gemäß EU-Einstufung

Inhaltsstoffe	Ja	Nein	in Spuren	Inhaltsstoff/Spur
Glutenhaltiges Getreide, namentlich zu nennen: Weizen (wie Dinkel und Khorasan-Weizen), Roggen, Gerste, Hafer oder Hybridstämme davon, sowie daraus hergestellte Erzeugnisse		X		
Krebstiere und Krebstiererzeugnisse		X		
Eier und -erzeugnisse		X		
Fisch und -erzeugnisse		X		
Erdnüsse und Erdnusserzeugnisse		X		
Soja und -erzeugnisse		X		
Milch und -erzeugnisse einschließlich Laktose		X		
Schalenfrüchte und Nebenerzeugnisse, namentlich zu nennen: Mandeln, Haselnüsse, Walnüsse, Kaschunüsse, Pecannüsse, Paranüsse, Pistazien, Macadamia- oder Queenslandnüsse		X		
Sellerie und Sellerieerzeugnisse		X		
Senf und -erzeugnisse		X		
Sesamsamen und -erzeugnisse		X		
Schwefeldioxid und Sulfite in einer Konzentration von mehr als 10 mg/kg oder 10 mg/l, als SO2 angegeben		X		
Lupine und Lupinenerzeugnisse		X		
Weichtiere und Weichtiererzeugnisse		X		

erstellt am: 17.02.2025	geprüft am: 17.02.2025	freigegeben am: 17.02.2025	Version:
durch: S. Aydin	durch: R. Recke, GF	durch: S. Aydin	03